

Detalle constructivo

Corte

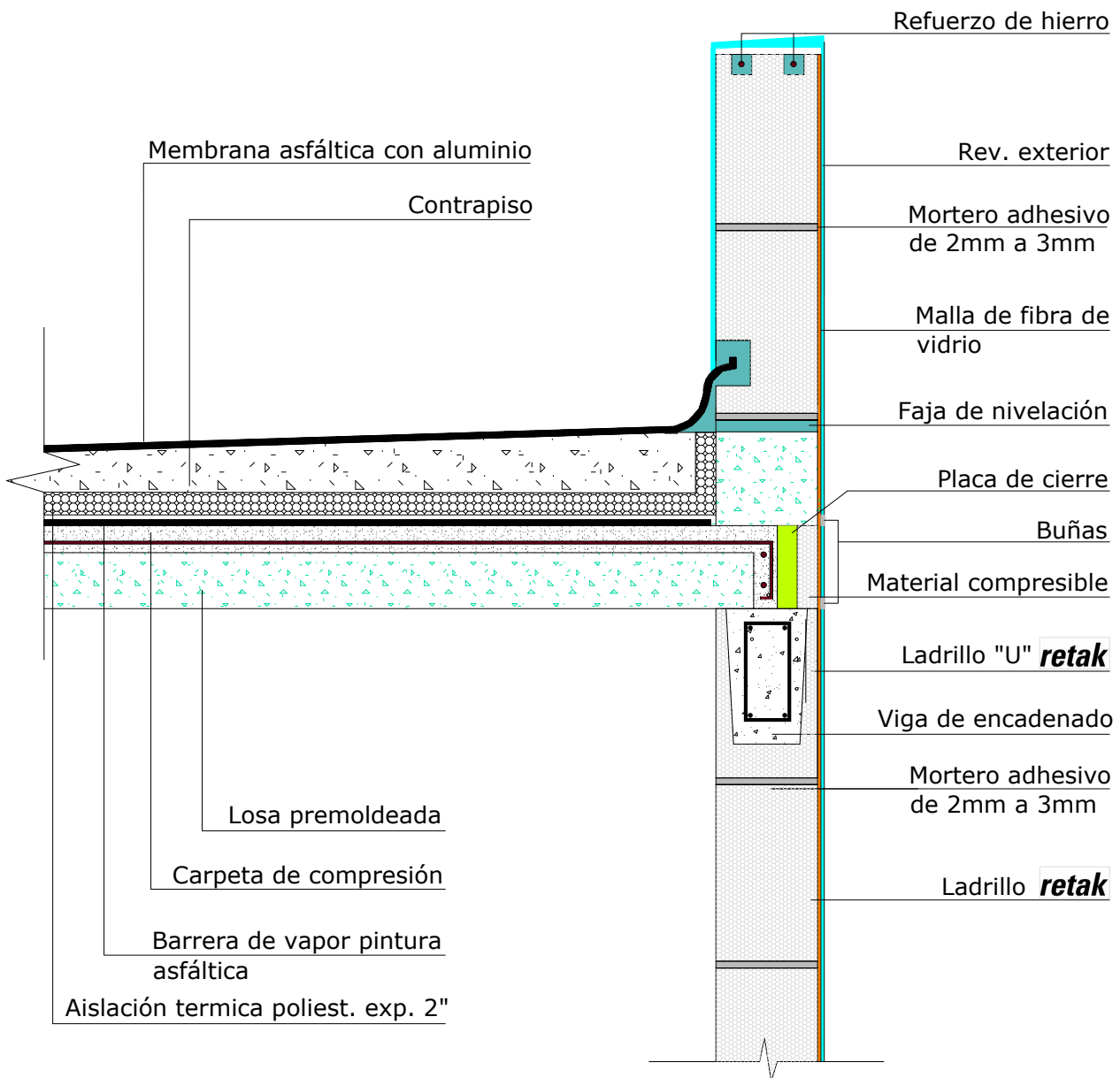

Nota: si no se realiza buña, el revestimiento aplicado debe estar reforzado con vendas de malla de fibra de vidrio

Lamina
Azotea inaccesible

Escala
1:10

Fecha
13-07-2016

Emanuel Ivanisevic
Dpto. técnico

Código de plano
N 06

retak[®]